



การไฟฟ้าส่วนภูมิภาค  
PROVINCIAL ELECTRICITY AUTHORITY

เลขที่ ก.๓ นฐ.(ปบ.) ๒๑๑ /๒๕๖๒

ชื่อผู้รับ นายภักพงษ์ วงษ์พันธ์ท่า

ชื่อผู้ส่ง นายวรวิทย์ วัลลภวิสุทธิ์

วันที่ ๑๐ กันยายน ๒๕๖๒

ตำแหน่ง อก.ปบ.(ก.๓)

ตำแหน่ง รจก.(ท.) กฟจ.นครปฐม

ด้วยการไฟฟ้ากฟจ.นครปฐม จะขอตัดไฟเพื่อปฏิบัติงาน ยกกระต๊อบสาย ๒๒ KV สถานีไฟฟ้า นครปฐม ๑ และ ๓ ตามแผนผัง  
สังเขปแนบ จำนวน ๑ แผ่น ดังนี้

ที่	ฟีดเดอร์	วัน/เดือน/ปี	ตั้งแต่เวลา	ถึงเวลา	ลักษณะงานที่ปฏิบัติ/ บริเวณ	จาก	ถึง	ผู้ควบคุมงาน	
๑.	๑๑๕KV	๒๐ กันยายน ๒๕๖๒	๐๘.๐๐น.	๑๓.๐๐น.	ยกกระต๊อบสาย ๒๒ เควี เนื่องจากมีเกาะสร้างขั้ว ปตท. บริเวณ ช้าง สฟพ รัฐ.๑	NPT๒YB-๐๑	NPV๒YB-๐๑	นายพรมแดนสุทธิงาม ช.ปบ.กฟจ.นฐ	
๒.	NPT๐๓					สถานีไฟฟ้า นครปฐม๑	สถานีไฟฟ้า นครปฐม๓		
๓	NPV๐๔					DIS ชค. ก่อน ไลน์แยก โรงน็อค	DDE หน้าบ้าน พ.ว. ๕/๒	CB NPT๐๑	ตัด DDE. โดยวิธี Hotline วัน ปฏิบัติงาน ปลาย สายไม่มีไหลด
๔	NPV๐๕					NPV๐๕S-๐๘ (รหัสใหม่) วีเอสเอสไต้ ยนต์	CB NPT๐๖		

พื้นที่ที่มีผู้ใช้ไฟได้รับผลกระทบ(ไฟดับ) ช่างสถานีไฟฟ้า นครปฐม ๑

ผู้ประสานงานการดับไฟ ชื่อ นายชัยยศ โพธิ์รัตน์ ตำแหน่ง วิศวกร.๖.๕.ปบ.กฟจ.นครปฐม โทร ๐๘๕-๖๖๕๕๕๓๑

พื้นที่ ที่ขอตัดไฟปฏิบัติงานมีสายเคเบิลใยแก้วนำแสงของ กฟผ. (หากมีโอกาสชำรุด ผ.ศ.กรส.(ก.๓) จะไปตรวจสอบก่อนปฏิบัติงาน)

๑.  มีสายเคเบิลใยแก้วนำแสง ๑.๑  มีโอกาสชำรุด ๑.๒  ไม่มีโอกาสชำรุด

๒.  ไม่มีสายเคเบิลใยแก้วนำแสง

(นายวรวิทย์ วัลลภวิสุทธิ์)

ตำแหน่ง รจก.(ท.) กฟจ.นครปฐม

สำหรับแผนกควบคุมการจ่ายไฟ (ผคฟ.) กฟภ.๓

เรียน อก.ปบ.(ก.๓)

ผคฟ. พิจารณาแล้วเห็นควร

อนุมัติให้ดับไฟตามคำขอข้อ..... ฟีดเดอร์..... จาก..... ถึง.....  
ในวันที่..... ตั้งแต่เวลา..... น. ถึง..... น. ตามใบสั่งทำสวิตซ์ซึ่งเลขที่.....

อนุมัติให้ดับไฟตามคำขอข้อ..... ฟีดเดอร์..... จาก..... ถึง.....  
ในวันที่..... ตั้งแต่เวลา..... น. ถึง..... น. ตามใบสั่งทำสวิตซ์ซึ่งเลขที่.....

พนักงานศูนย์ฯ นาย..... ประสานงานการขอดับไฟกับ.....

(.....)

สำหรับผู้อนุมัติ

ที่ ก.๓ กปบ.(คฟ.)

เรียน ผจก.....

อก.บช.(ก.๓), อก.วว.(ก.๓)

**อนุมัติ** และแจ้ง จป. เพื่อตรวจสอบความปลอดภัย

พร้อมทั้งลงข้อมูลแจ้งแผนดับไฟลงใน [www.pea.co.th](http://www.pea.co.th)

ขั้นตอนการสวิตซ์ซึ่ง..... แผ่น

แผนผังแนบ..... แผ่น

ผจก..... (สถานี.....)

เพื่อทราบ และจัดพนักงานเข้าปฏิบัติงานร่วมกับศูนย์ฯ นครปฐม

ตั้งแต่วันที่..... น. เป็นต้นไป จนกว่างานจะแล้วเสร็จ

UNDER GROUND NPT7S-03

DDE นวัตกรรม ๗๗.๕๒

NPT3S-24

NPT6S-02

V.S. ๑๖ ไร่

NPT1S-02

ลิบอร์ตีประกกันภ

G3

G2

DIS ชด. ก่อน  
ไลน์แยกโรงน็อต

G1

พื้นที่คืบไฟ

พื้นที่ปฏิบัติงาน

จุดช็อตกราวด์

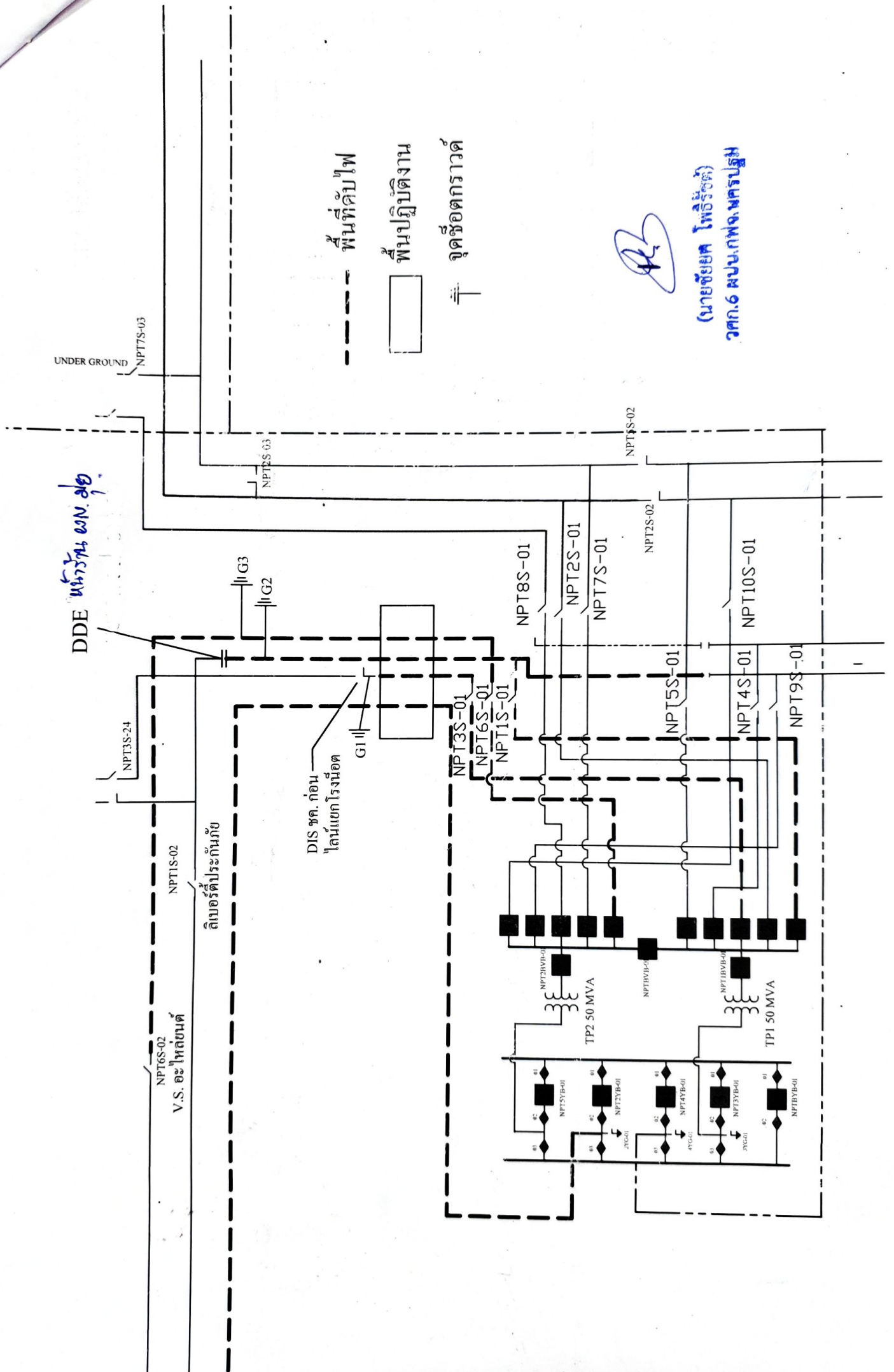

*(Handwritten signature)*

(นายชัยยศ โพธิ์รัชต์)  
วทศ.6 ผลิต กฟผ. นครปฐม